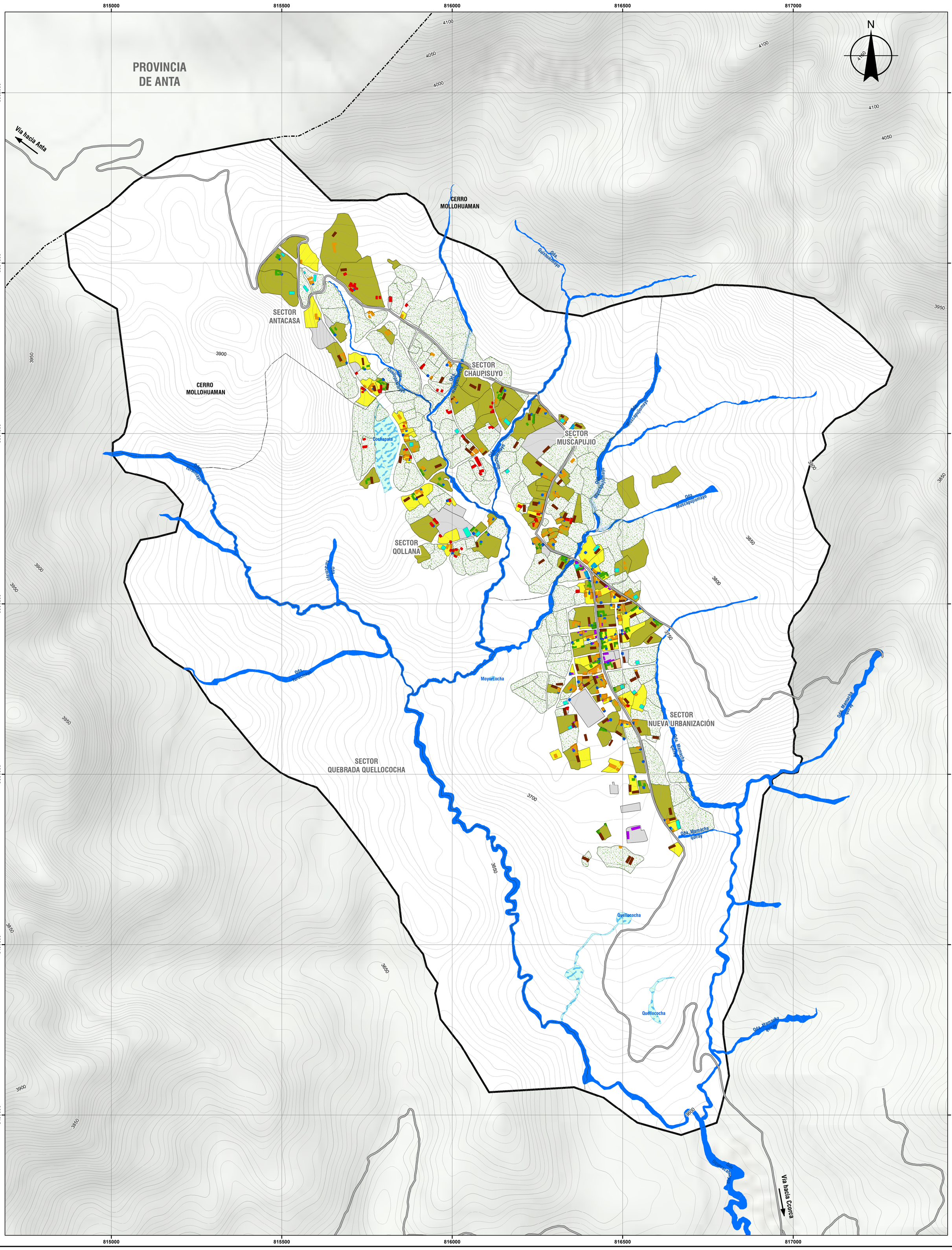

LEYENDA

Base cartográfica
- Red vial
- Limite Distrital Referencial
- Curva de nivel primaria
- Curva de nivel secundaria
- Sectores de estudio
- Límite de predio

- Quebradas
- Humedal
- Ámbito del esquema de ordenamiento

Estado de conservación de las viviendas
- Bueno
- Malo
- Muy Bueno
- Regular

Bloques anexos a las viviendas
- Galpón de cuy
- Fitotoldo
- Depósito-Almacén
- Servicios higiénicos de concreto

Uso de predio
- Uso agrícola
- Vivienda
- Vivienda comercio
- Vivienda huerto

Cusibamba-Ccorca
ESQUEMA DE ORDENAMIENTO URBANO 2018-2028

ESCALA GRÁFICA
0 45 90 180 Metros

SISTEMA DE COORDENADAS:
WGS 1984 UTM Zone 18S
Projection: Transverse Mercator
Datum: WGS 1984
False Easting: 500,000.0000
False Northing: 10,000,000.0000
Central Meridian: -75.0000
Scale Factor: 0.9996
Latitude Of Origin: 0.0000
Units: Meter

GOBIERNO MUNICIPAL DEL CUSCO | GERENCIA DE DESARROLLO URBANO Y RURAL | SUBGERENCIA DE ORDENAMIENTO TERRITORIAL PROVINCIAL | PROYECTO: MEJORAMIENTO DEL SERVICIO DE ORDENAMIENTO TERRITORIAL EN LA MUNICIPALIDAD PROVINCIAL DEL CUSCO

PROYECTO: MEJORAMIENTO DEL SERVICIO DE ORDENAMIENTO TERRITORIAL EN LA MUNICIPALIDAD DE CUSCO

PLAN: ESQUEMA DE ORDENAMIENTO URBANO 2018-2028

MAPA: ESTADO DE CONSERVACIÓN DE LA VIVIENDA

CÓDIGO DE MAPA: MD-25

FUENTE: IGN; EQUIPO TECNICO EOU; MTC-PROVIAS; PDM CUSCO-SGOTP; PDU-CUSCO-SGOTP; MUNICIPALIDAD CCORCA

ELABORADO POR: Equipo técnico EOU

Los limites territoriales en el presente documento son referenciales (Ley 27795, 5ta disposición transitoria)

ESCALA: 1 : 5,000

FECHA: ENERO 2018